

グリーンフィル小坂(株) 管理記録(2024年9月)

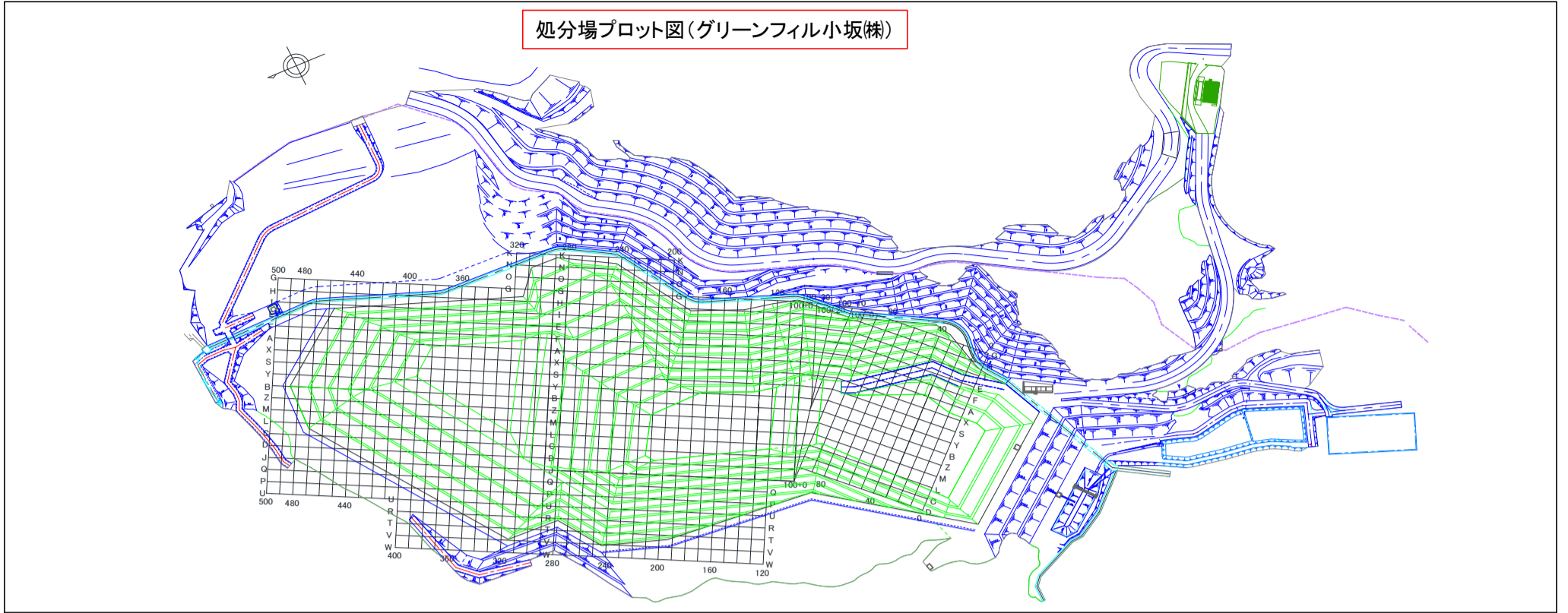

埋立場所等の管理記録A(受入時)								埋立場所等の管理記録B(埋立作業地点)		
測定日	排出元	廃棄物名称	廃棄物の種類(灰種)	重量 [t]	空間放射線量測定結果[μSv/h]		埋立作業地点(処分場プロット図参照)	測定日	埋立作業地点(処分場プロット図参照)	空間放射線量測定結果[μSv/h]
					排出元搬出時	GFK受入時				埋立・覆土後
9月2日	市川市	焼却残渣	飛灰	9.67	0.05	0.03	L430	9月2日	L430	0.06
9月2日	鎌ヶ谷組合	混合灰	混合灰	9.58	0.05	0.03	L430			
9月3日	習志野市	熔融飛灰	飛灰	10.23	0.05	0.03	L430	9月3日	L430	0.06
9月3日	柏市(第二)	焼却灰(固化飛灰)	飛灰	9.99	0.07	0.04	B400		B400	0.05
9月4日	鎌ヶ谷組合	混合灰	混合灰	9.95	0.07	0.02	B400	9月4日	B400	0.05
9月4日	柏市(第一)	ばいじん(飛灰固化物)	飛灰	9.12	0.04	0.03	B400			
9月4日	気仙沼市(南三陸)	混合灰	混合灰	7.98	0.02	0.02	B400			
9月5日	八街市	ばいじん	飛灰	8.28	0.08	0.03	B410	9月5日	B410	0.05
9月5日	鋸南組合	固化灰	飛灰	10.30	0.04	0.02	B410			
9月6日	市川市	焼却残渣	飛灰	9.87	0.06	0.04	B410	9月6日	B410	0.06
9月6日	市川市	焼却残渣	飛灰	9.79	0.05	0.03	B410			
9月6日	鎌ヶ谷組合	混合灰	混合灰	9.23	0.06	0.02	B410			
9月6日	柏市(第二)	焼却灰(固化飛灰)	飛灰	10.16	0.06	0.04	B410			
9月9日	習志野市	熔融飛灰	飛灰	10.27	0.06	0.03	B410	9月9日	B410	0.06
9月9日	習志野市	熔融飛灰	飛灰	10.23	0.05	0.03	B410			
9月9日	鎌ヶ谷組合	混合灰	混合灰	9.29	0.07	0.02	B410			
9月9日	鎌ヶ谷組合	混合灰	混合灰	9.11	0.05	0.02	B410			
9月10日	市川市	焼却残渣	飛灰	9.90	0.05	0.03	B400	9月10日	B400	0.06
9月10日	習志野市	熔融飛灰	飛灰	10.25	0.05	0.03	B400			
9月10日	柏市(第二)	焼却灰(固化飛灰)	飛灰	9.74	0.07	0.04	B400			
9月10日	柏市(第一)	ばいじん(飛灰固化物)	飛灰	9.37	0.03	0.03	B400			
9月11日	鎌ヶ谷組合	混合灰	混合灰	9.65	0.06	0.02	B400	9月11日	B400	0.05
9月11日	八街市	ばいじん	飛灰	7.81	0.06	0.02	B400			
9月11日	牛久市	固化灰	飛灰	11.80	0.10	0.03	B400			
9月11日	気仙沼市(南三陸)	混合灰	混合灰	6.75	0.02	0.02	B400			
9月12日	習志野市	熔融飛灰	飛灰	10.26	0.05	0.03	B410	9月12日	B410	0.06
9月17日	柏市(第二)	焼却灰(固化飛灰)	飛灰	10.00	0.07	0.04	B400	9月17日	B400	0.06
9月18日	市川市	焼却残渣	飛灰	9.87	0.04	0.03	Y400	9月18日	Y400	0.06
9月18日	鎌ヶ谷組合	混合灰	混合灰	9.64	0.06	0.02	Y400			
9月18日	八街市	ばいじん	飛灰	7.82	0.06	0.02	Y400			
9月18日	柏市(第一)	ばいじん(飛灰固化物)	飛灰	9.74	0.04	0.03	Y400			
9月18日	牛久市	固化灰	飛灰	11.58	0.08	0.03	Y400			
9月18日	気仙沼市(南三陸)	混合灰	混合灰	8.62	0.08	0.02	Y400			
9月18日	常総組合	飛灰	飛灰	11.86	0.07	0.03	Y400			
9月19日	市川市	焼却残渣	飛灰	10.03	0.05	0.03	B410	9月19日	B410	0.06
9月19日	市川市	焼却残渣	飛灰	9.89	0.07	0.03	B410			
9月19日	市川市	焼却残渣	飛灰	10.03	0.06	0.03	B410			
9月19日	習志野市	熔融飛灰	飛灰	10.21	0.06	0.03	B410			
9月19日	八街市	ばいじん	飛灰	8.25	0.07	0.03	B410			
9月20日	市川市	焼却残渣	飛灰	9.94	0.04	0.02	Y400	9月20日	Y400	0.05
9月20日	八街市	ばいじん	飛灰	9.06	0.05	0.03	Y400			
9月24日	鎌ヶ谷組合	混合灰	混合灰	9.42	0.07	0.02	B410	9月24日	B410	0.06
9月25日	江戸崎組合	処理飛灰	飛灰	9.52	0.04	0.03	Y400	9月25日	Y400	0.05
9月25日	市川市	焼却残渣	飛灰	9.82	0.05	0.03	Y400			
9月25日	市川市	焼却残渣	飛灰	9.77	0.05	0.02	Y400			
9月25日	鎌ヶ谷組合	混合灰	混合灰	8.97	0.06	0.02	Y400			
9月25日	牛久市	固化灰	飛灰	11.80	0.09	0.03	Y400			



グリーンフィル小坂(株) 管理記録(2024年9月)

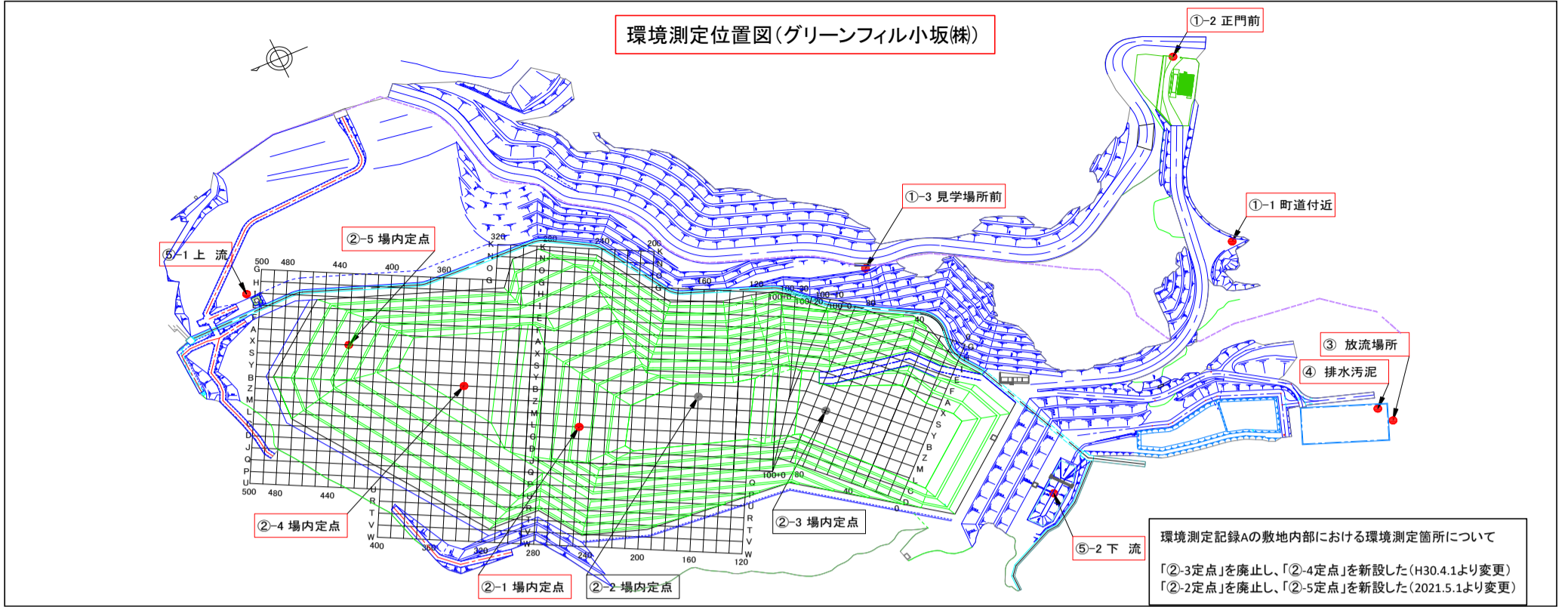

環境測定記録A ※測定頻度:1回/日(業務を行わない日は除く)						
測定日	敷地境界[ $\mu$ Sv/h]			敷地内部[ $\mu$ Sv/h]		
	①-1 町道付近	①-2 正門前	①-3 見学場所前	②-1 定点	②-4 定点	②-5 定点
9月2日	0.05	0.03	0.03	0.05	0.05	0.06
9月3日	0.05	0.04	0.03	0.05	0.05	0.05
9月4日	0.04	0.03	0.03	0.05	0.05	0.05
9月5日	0.05	0.04	0.03	0.05	0.05	0.06
9月6日	0.05	0.03	0.03	0.05	0.05	0.05
9月9日	0.05	0.04	0.04	0.05	0.05	0.05
9月10日	0.05	0.03	0.03	0.05	0.05	0.05
9月11日	0.05	0.03	0.04	0.05	0.05	0.05
9月12日	0.05	0.04	0.04	0.05	0.05	0.05
9月13日	0.05	0.04	0.04	0.05	0.05	0.05
9月17日	0.05	0.03	0.03	0.05	0.05	0.05
9月18日	0.05	0.03	0.03	0.05	0.05	0.05
9月19日	0.05	0.03	0.03	0.05	0.05	0.05
9月20日	0.05	0.03	0.03	0.05	0.05	0.05
9月24日	0.05	0.04	0.03	0.05	0.05	0.05
9月25日	0.05	0.04	0.04	0.05	0.05	0.05
9月26日	0.05	0.04	0.03	0.05	0.06	0.06
9月27日	0.05	0.03	0.03	0.05	0.05	0.05
9月30日	0.05	0.04	0.03	0.05	0.06	0.06

環境測定記録B ※測定頻度:1回/週				
採取日	処理水[Bq/L] 下段:検出下限値			
	③放流場所			
	<sup>131</sup> I	<sup>134</sup> Cs	<sup>137</sup> Cs	Cs計
9月3日	ND	ND	3.9	3.9
	1.4	1.6	1.7	-
9月9日	ND	ND	4.2	4.2
	1.2	1.2	1.8	-
9月17日	ND	ND	4.2	4.2
	0.9	1.4	1.5	-
9月24日	ND	ND	3.8	3.8
	1.2	1.5	1.5	-
月日	0.0	0.0	0.0	0.0
	0.0	0.0	0.0	0.0

※測定頻度:原則1回/週だが、業務を行わない日、週は除く。

採取日	総合清澄池出口[Bq/L] 下段:検出下限値			
	<sup>131</sup> I	<sup>134</sup> Cs	<sup>137</sup> Cs	Cs計
9月4日	ND	ND	ND	ND
	0.9	0.9	1.0	-

※小坂川放流地点では不検出

環境測定記録C ※測定頻度:1回/月													
採取日	排水汚泥[Bq/kg] 下段:検出下限値				採取日	地下水[Bq/L] 下段:検出下限値							
	④排水処理施設					⑤-1上流				⑤-2下流			
	<sup>131</sup> I	<sup>134</sup> Cs	<sup>137</sup> Cs	Cs計		<sup>131</sup> I	<sup>134</sup> Cs	<sup>137</sup> Cs	Cs計	<sup>131</sup> I	<sup>134</sup> Cs	<sup>137</sup> Cs	Cs計
9月3日	ND	ND	11.0	11.0	9月3日	ND	ND	ND	ND	ND	ND	ND	ND
	8.8	13.0	11.0	-		0.9	1.1	1.3	-	0.9	1.2	1.6	-